Infos pratiques

Horaires accueil et secrétariat

Lundi : **14h-18h30**
Mardi et jeudi : **9h30-12h30** et **14h-18h30**
Mercredi : **9h-12h30** et **14h-19h**
Vendredi : **14h-18h**

Accueil des enfants

Arrivée : **entre 8h et 9h30**
Départ : **entre 17h et 18h30**

Contact

06 33 81 47 98

Inscription

centresanimationbordeaux.fr/queyries/
05 56 32 44 38

Tarif d'adhésion

Enfants : **3€**

Équipe d'animation

Marie Servin (animatrice référente), Jason Peano, Rémi Néré, Maelle Cadet, Charlène Saint Gauden, Christophe Guinet, Clémentine May, Francisca Carriedo del Rio, Lucile Doiseau

CENTRES D'ANIMATION DE BORDEAUX
Cultivons le partage

Centre d'animation Bastide Queyries
agréé centre social par la CAF33
Pôle d'excellence arts du cirque
13 allée Jean Giono, 33100 Bordeaux

05 56 32 44 38
queyries@cabordeaux.fr
centresanimationbordeaux.fr/queyries/

6-11 ans

Programme des mercredis

Mars / avril 2024

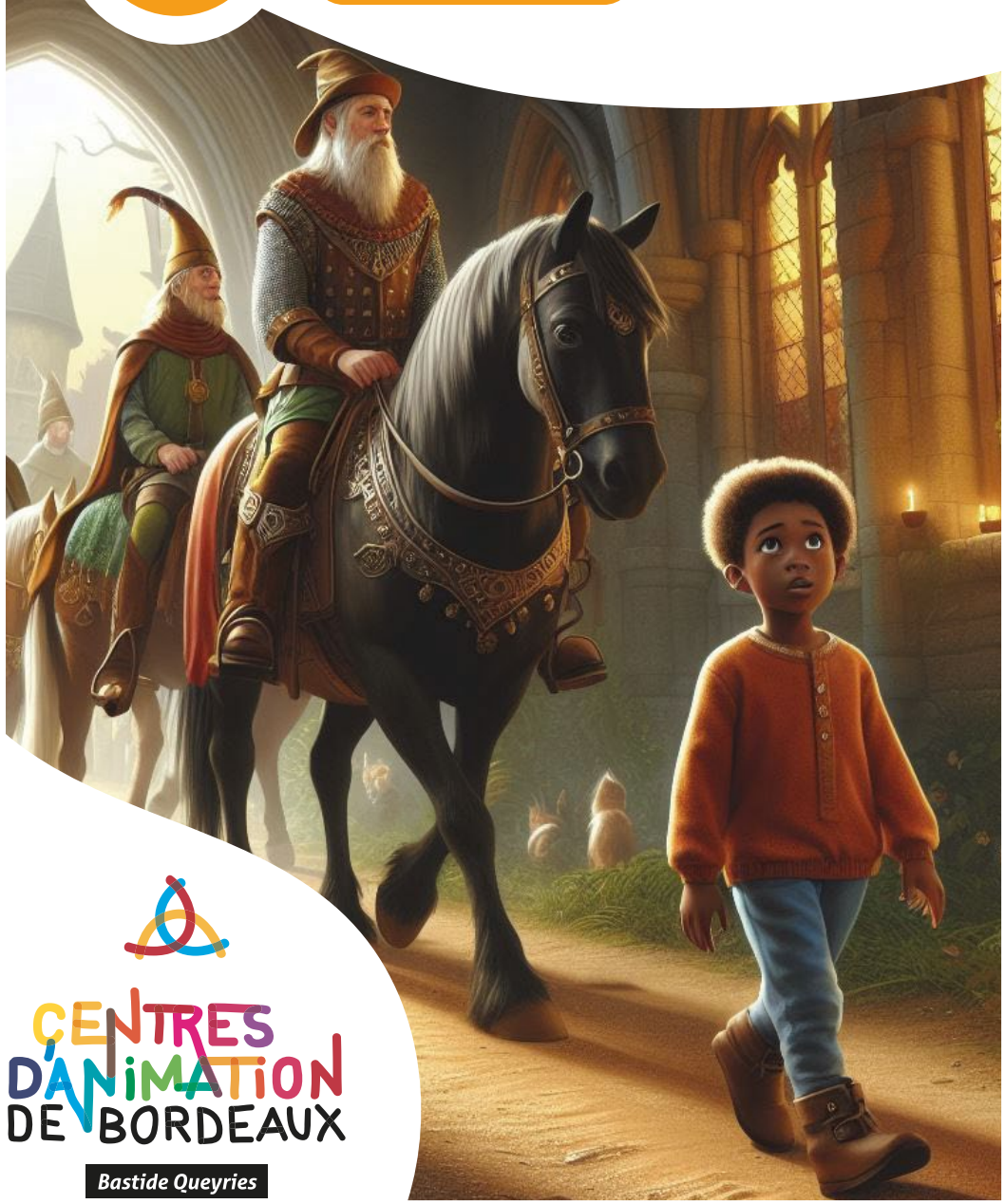

CENTRES D'ANIMATION DE BORDEAUX
Bastide Queyries

Découverte du Moyen-âge

Grâce à des visite de musées et des ateliers, les enfants pourront découvrir différents aspects de cette période : calligraphie, art, créations théâtrales d'époque (farces, sotties, mystères...)

En lien avec cette thématique, nous aurons l'occasion d'aller aux Archives départementales de la Gironde pour visiter l'exposition « Villes en Gironde au Moyen-âge »

Nous irons également à la bibliothèque de la Benauge pour une animation autour du Moyen-âge.

10 jours sans écran

Comme l'année passée nous participerons au défi « 10 jours sans écrans ». Nous ferons des ateliers cuisine et préparerons des quiz. Nous invitons les parents à un goûter pour passer un moment convivial et ludique.

Queyries en culture

La semaine du 27 mars, nous participerons à un projet avec la Fabrique Pola. Une semaine d'interventions à destination des habitants du territoire de la Bastide autour d'une programmation alliant ateliers de pratiques artistiques, visites de la Fabrique Pola et temps de convivialité qui permettront d'échanger sur les problématiques qui traversent le quartier cela afin de contribuer à la démarche de diagnostic du Territoire.

Nous proposons, outre les ateliers annoncés sur le programme, des ateliers d'arts plastiques, de sensibilisation à l'environnement, des jeux sportifs et de coopération, des grands jeux mais aussi des sorties.

Mercredi 6 mars

- **Création de blasons et bestiaires du Moyen-Âge**
  Atelier manuel et culturel
- **« Carcassonne »**
  Jeu de société
- **Compétition de Molki et tir à l'arc**
  Jeu et sport
- **Calligraphie**
  Atelier d'écriture

Mercredi 13 mars

- **Pain sans gluten**
  Atelier cuisine
- **Ludothèque Interlude**
  Atelier jeux
- **Création de boucliers**
  Atelier manuel
- **Balade à Bordeaux**
  Sur les traces du Moyen-Âge dans la ville

Mercredi 20 mars

- **Jeux sportifs**
- **Peinture sur papier vitrail**
  Atelier d'art-plastique
- **Quiz !**
  « Les métiers du Moyen-Âge »
- **Bibliothèque de la Bastide**
  Sortie lecture
- **Exposition « Villes en Gironde au Moyen-Âge» et atelier**
  Sortie aux Archives départementales de la Gironde

Mercredi 27 mars

- **Musée d'Aquitaine**
  Sortie culturelle
- **Gravure, illustration, sérigraphie...**
  Ateliers artistiques à la Fabrique Pola
- **Jeux sportifs**
- **Peinture et teintures à partir d'aliments (oignons, betterave...)**
  Atelier créatif
- **Exposition « Villes en Gironde au Moyen-Âge» et atelier**
  Sortie aux Archives départementales de la Gironde

Mercredi 3 avril

- **Ludothèque Interlude**
  Atelier jeux
- **Potion magique**
  Atelier cuisine
- **Jeux sportifs**

Mercredi 10 avril

- **Défi 10 jours sans écran**
  Ateliers cuisine et goûter parents enfants
- **Jeux médiévaux**
- **Bibliothèque de la Bastide**
  Visite et animation « Moyen-Âge »

*À partir de **17h***

Chers parents, vous êtes conviés ce jour à venir partager le goûter préparé par les enfants.