## Infos pratiques

### Accueil des enfants

Arrivée : entre **7h30** et **9h30**
Accueil à la mi-journée : entre **13h15** et **13h30**
Départ : entre **17h** et **18h30**

*Merci de vérifier le programme et de respecter les horaires. Celui-ci peut être modifié en fonction de la météo ou de contraintes internes. L'équipe d'animation reste à votre disposition pour toute information complémentaire.*

**Merci de munir votre enfant chaque jour :**

- **d'un sac à dos**
- **d'une gourde ou bouteille d'eau**
- **d'une tenue adaptée à la météo et aux activités prévues**
- **d'un change adapté à la saison**

### Contact

**06 32 73 49 83**

### Tarif d'adhésion

Enfants : **3€**

### Équipe d'animation

**Adeline** Bourland, **Virginie** Fiard, **Dorian** Gorge, **Anthony** Laroche, **Léonie** Lhôste, **Emma** Luzinski, **Konstantina** Moschou, **Mathilde** Pourtau, **Dominique** Ziani.

CENTRES D'ANIMATION DE BORDEAUX
Cultivons le partage

*Centre d'animation Monséjour*
*agréé centre social par la CAF33*
***Pôle d'excellence arts plastiques et artisanat d'art***
*Rue François coppée, 33200 Bordeaux*

05 56 97 58 10
monsejour@cabordeaux.fr
**centresanimationbordeaux.fr/monsejour/**

Ministère de la Culture
Ministère de l'Éducation nationale, de la Jeunesse et des Sports
Région Nouvelle-Aquitaine
Gironde le Département
Allocations Familiales Caf de la Gironde
Ville de Bordeaux

3-5 ans

# Programme des mercredis

## Mars / Avril 2024

## Site Raymond Poincaré

CENTRES D'ANIMATION DE BORDEAUX
Monséjour

## FOCUS SUR NOS PROJETS

***Tout au long de cette année, l'équipe d'animation accompagnera les enfants dans leurs développement et épanouissement. Elle leur proposera ainsi un large éventail d'animations ludiques et enrichissantes : des activités, des ateliers, des rencontres avec des intervenants, des sorties et des visites.***

***Deux grands projets verront notamment le jour. Le premier, « Le livre dans tous ses états », vise à familiariser les enfants avec le livre comme objet fabriqué et support de l'écriture ainsi que comme production culturelle et artistique. Le deuxième projet autour de l'environnement permettra aux enfants de mieux connaître la nature et les sensibilisera à sa protection et au développement durable.***

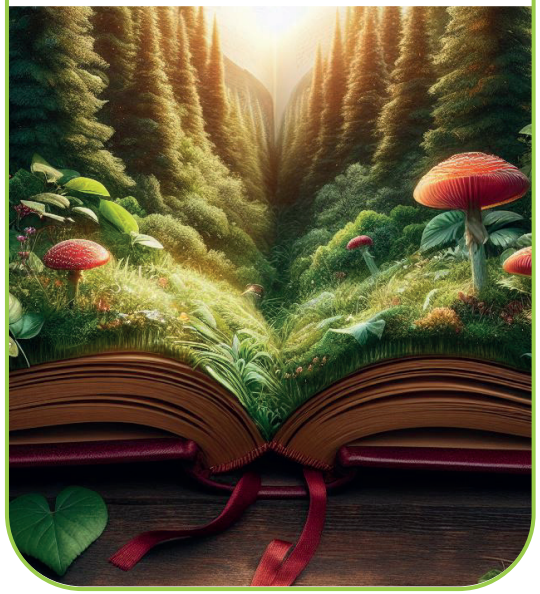

## Actualités du centre d'animation Monséjour

**Carnaval de Caudéran**

*Venez répéter avec nous pour la parade ! En partenariat avec l'association Slowfest et la compagnie Maloba.*

Mercredi **6 mars**
Spectacle : De **14h** à **16h**
**Centre d'animation Monséjour**

*Venez participer avec nous à la parade ! Animations, ateliers de maquillage et coiffure, brunch offert. En partenariat avec l'association Slowfest et la compagnie Maloba.*

Dimanche **17 mars**
À partir de **10h30**
**Rendez vous à la Chartreuse Saint-André**

## Ateliers, activités, animations...

### Le livre dans tous ses états

**Aux origines de l'écriture**

*Activité de découverte des premières écritures de l'humanité : cunéiforme et hiéroglyphes.*

**Illustration et gravure**

*Ateliers d'initiation proposés aux enfants par un artiste illustrateur.*

**A la Bibliothèque Pierre Veilletet**

*Ateliers sur le métier de bibliothécaire et les différents types de documents.*

**Carnet de bord**

*Création d'un carnet de souvenirs collectif.*

### Défi Design

**Réalisation d'une chaise adaptée pour l'être vivant de notre choix**

*Défi proposé par le Musée des Arts Décoratifs et du Design (MADD)*

### Environnement

**Visite au jardin partagé**

*Plantations*

**Visite à la Ferme Pédagogique**

*Visite et animation en petits groupes.*

### Sortie

**« Terre d'oiseaux » sur l'estuaire de la Gironde**

*Sortie toute la journée, animation nature, repas sur place.*

*Mercredi **20 mars***
*Départ : **8h30***
Accueil du soir à partir de 17h30

## Dates à retenir

### Moment convivial

**Goûter**

*L'équipe d'animation a le plaisir de vous inviter à venir partager avec nous le goûter et participer à des animations avec les enfants.*

*Mercredi **3 avril***
*De **16h30** à **18h***